



Paciente: DANIELA DE LOS ANGELES BRAVO

Idade: 26 **Sexo:** F

Solicitante: Dr(a) Guilherme Aguiar Assmann **Data de Realização:** 15/10/2025 08:00

Análise USP

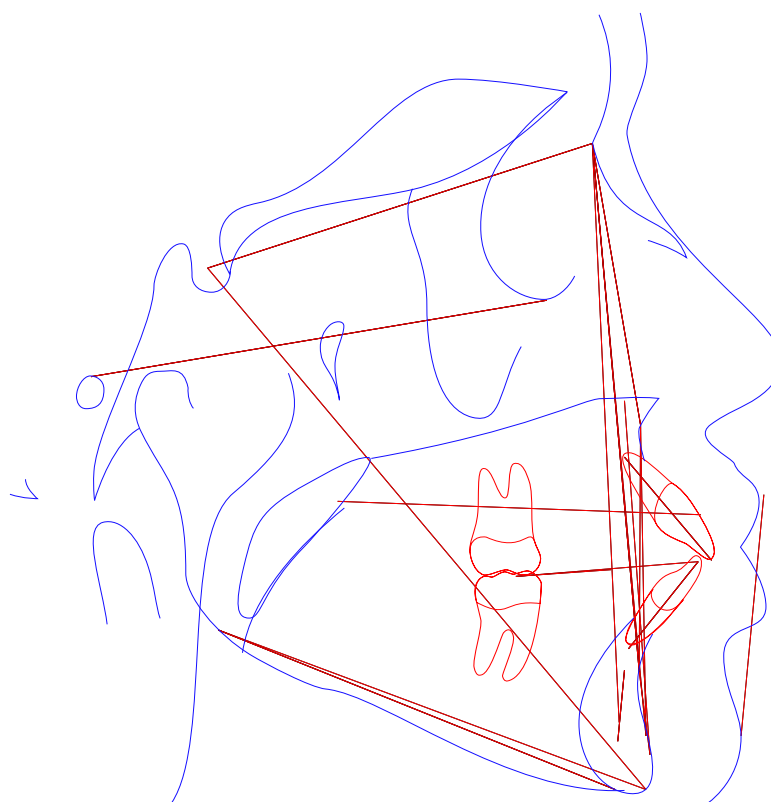



Paciente: DANIELA DE LOS ANGELES BRAVO

Idade: 26 **Sexo:** F

Solicitante: Dr(a) Guilherme Aguiar Assmann **Data de Realização:** 15/10/2025 08:00

Análise USP

	Fator	Valor Obtido	Padrão	Desvio	Classe	Representação Gráfica
1	N-Pog.Po.Orb (N-Pog.Po.Orb)	85,654°	88 ± 1	-2,346	---	
2	NAP ((f)NA.APog)	8,74°	0 ± 2	8,74	Perfil convexo	
3	S-N.A (S-N.A)	81,773°	82 ± 2	-0,227	Bom posicionamento	
4	S-N.B (S-N.B)	77,122°	80 ± 2	-2,878	Retrusão mandibular	
5	A-N.B ((A-N).(N-B))	4,651°	2 ± 2	2,651	Cl II esquelética	
6	S-N.D (S-N.D)	74,696°	76 ± 0	-1,304	---	
7	N-S.Gn (N-S.Gn)	67,904°	67 ± 0	0,904	---	
8	SN.Ocl (S-N.Ppd-lij)	13,33°	14 ± 0	-0,67	---	
9	S-N.Go-Me (S-N.Go-Me)	39,856°	32 ± 0	7,856	---	
10	Go-Gn.Ocl (Go-Gn.Ocl)	24,486°	18 ± 0	6,486	---	
11	1/.1 ((Ais-lis).(Aii-lii))	101,171°	131 ± 0	-29,829	---	
12	1/.NS (1/.NS)	112,215°	103 ± 0	9,215	---	
13	/1-Orbita (/1-Orbita)	6,653mm	5 ± 0	1,653	---	
14	1/.NA (1/.NA)	30,442°	22 ± 5	8,442	Incisivo superior vestibularizado	
15	1/-NA (1/-NA)	7,512mm	4 ± 0	3,512	Incisivo superior protuído	
16	/1.NB ((lii-Aii).(N-B))	43,736°	25 ± 4	18,736	Incisivo superior vestibularizado	
17	/1-NB (lii-(N-B))	10,91mm	4 ± 0	6,91	Incisivo superior protuído	
18	/1-NPog (lii-(N-Pog))	10,798mm	0 ± 0	10,798	---	
19	H.N-B (H.N-B)	10,472°	10,5 ± 1,5	-0,028	---	
20	H-Nariz (Pn-LsPog')	0,271mm	10 ± 1	-9,729	---	
21	Pog-NB (Pog-(N-B))	0,157mm	---	-9,729	---	
22	Eminência Mentoniana (B-E-Go-Me)	6,525mm	7 ± 1	-0,475	---	
23	FMIA ((Po-Or).(Aii-lii))	41,823°	68 ± 0	-26,177	---	
24	FMA ((Go-Me).(Po-Or))	31,418°	25 ± 0	6,418	---	

Página 3



Paciente: DANIELA DE LOS ANGELES BRAVO
Idade: 26 **Sexo:** F
Solicitante: Dr(a) Guilherme Aguiar Assmann **Data de Realização:** 15/10/2025 08:00

ANÁLISE SINTÉTICA

Análise USP

NAP:	Perfil convexo
S-N.A:	Bom posicionamento
S-N.B:	Retrusão mandibular
A-N.B:	Cl II esquelética
1/.NA:	Incisivo superior vestibularizado
1/-NA:	Incisivo superior protuído
/1.NB:	Incisivo superior vestibularizado
/1-NB:	Incisivo superior protuído